# ILUMINACIÓN

CEDELEC S.A.S



Soluciones confiables en iluminación y
canalizaciones de cableado eléctrico y estructurado

www.cedelec.com.co



# Luminarias de alumbrado interior

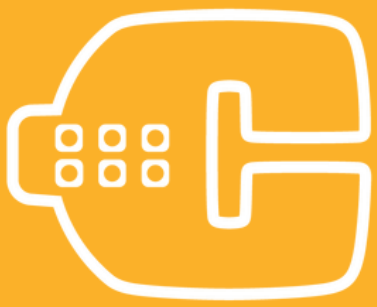

# Luminarias de alumbrado interior



## HIGH BAY PIRAMIDAL

**APLICACIONES:**
Iluminación de grandes áreas con montajes hasta de15 mts. Bodegas - Industria - Almacenes por departamentos.

| | | | | | | | |
|---|---|---|---|---|---|---|---|
| **TECNOLOGIA** | LED | **DIFUSOR** (1) | Lamina de acrilico cristal/mate/opal | **SISTEMA DE CONTROL** (1) | 0-10V/DALI | **IP ÓPTICO** | 20<br>54 |
| **MONTAJE** | SP/COLGAR | | | | | | |
| **CHASIS** (1) | Lamina CR/Inox/Galv. | **GARANTÍA KIT ELÉCTRICO** | 5 AÑOS | **TEMP. DE COLOR** (1) | 3500K-5000K | **IP ELÉCTRICO** | 20 |



## HIGH BAY PIRAMIDAL SM

**APLICACIONES:**
Iluminación de grandes áreas con montajes hasta de15 mts. Bodegas - Industria - Almacenes por departamentos.

| | | | | | | | |
|---|---|---|---|---|---|---|---|
| **TECNOLOGIA** | LED | **DIFUSOR** (1) | Lamina de acrilico cristal/mate/opal | **SISTEMA DE CONTROL** (1) | 0-10V/DALI | **IP ÓPTICO** | 20 |
| **MONTAJE** | SP/COLGAR | | | | | | |
| **CHASIS** (1) | Lamina CR/Inox/Galv. | **GARANTÍA KIT ELÉCTRICO** | 5 AÑOS | **TEMP. DE COLOR** (1) | 3500K-5000K | **IP ELÉCTRICO** | 20 |



## PERFILED DESIGN

**APLICACIONES:**
Iluminación interior para uso en hogares, oficinas, centros de salud, locales comerciales o salas de juntas.

| | | | | | | | |
|---|---|---|---|---|---|---|---|
| **TECNOLOGIA** | LED | **DIFUSOR** | Lamina de acrilico cristal/mate/opal | **SISTEMA DE CONTROL** | 0-10V/DALI | | |
| **MONTAJE** | SP | | | | | | |
| **CHASIS** | Lamina CR/Inox/Galv. | **GARANTÍA KIT ELÉCTRICO** | 5 AÑOS | **TEMP. DE COLOR** | 5000K | **IP ELÉCTRICO** | 65 |

(1) Definido por el usuario.

# Luminarias de alumbrado interior



## PERFILUX ALUMINIO

**APLICACIONES:**
Iluminación interior para uso en hogares, oficinas, centros de salud, locales comerciales o salas de juntas.

| | | | | | | | |
|---|---|---|---|---|---|---|---|
| **TECNOLOGIA** | LED | **DIFUSOR** (1) | Lamina de acrilico cristal/mate/opal | **SISTEMA DE CONTROL** (1) | 0-10V/DALI | | |
| **MONTAJE** | INC | **GARANTÍA KIT ELÉCTRICO** | 5 AÑOS | **TEMP. DE COLOR** (1) | 4000K-5000K | **IP ELÉCTRICO** | 20 |
| **CHASIS** (1) | Aluminio | | | | | | |



## PERFILED RC 5032

**APLICACIONES:**
Iluminación interior para uso en hogares, oficinas, centros de salud, locales comerciales o salas de juntas.

| | | | | | | | |
|---|---|---|---|---|---|---|---|
| **TECNOLOGIA** | LED | **DIFUSOR** | Lamina de acrilico cristal/mate/opal | **SISTEMA DE CONTROL** (1) | 0-10V/DALI | | |
| **MONTAJE** | INC | **GARANTÍA KIT ELÉCTRICO** | 5 AÑOS | **TEMP. DE COLOR** (1) | 4000K-5000K | **IP ELÉCTRICO** | 20 |
| **CHASIS** | Aluminio | | | | | | |



## TRIANGULAR ESQUINERA

**APLICACIONES:**
Iluminación interior para uso en escaleras y tableros en salones de clase.

| | | | | | | | |
|---|---|---|---|---|---|---|---|
| **TECNOLOGIA** | LED | **DIFUSOR** (1) | Lamina de acrilico cristal/mate/opal | **SISTEMA DE CONTROL** (1) | 0-10V/DALI | | |
| **MONTAJE** | SP/COLGAR | **GARANTÍA KIT ELÉCTRICO** | 5 AÑOS | **TEMP. DE COLOR** (1) | 3500K-5000K | **IP ELÉCTRICO** | 20 |
| **CHASIS** (1) | Lamina CR/Inox/Galv. | | | | | | |

(1) Definido por el usuario.

# Luminarias de alumbrado interior



## PERFILED / INCRUSTAR

**APLICACIONES:**
Iluminación interior en oficinas, sala de juntas, centros comerciales, pasillos y espacios decorativos.

| | | | | | | | |
|---|---|---|---|---|---|---|---|
| **TECNOLOGIA** | LED | **DIFUSOR** (1) | Lamina de acrilico cristal/mate/opal | **SISTEMA DE CONTROL** (1) | 0-10V/DALI | **IP ÓPTICO** | 20 |
| **MONTAJE** | INCRUSTAR | **GARANTÍA KIT ELÉCTRICO** | 5 AÑOS | **TEMP. DE COLOR** (1) | 3500K-5000K | **IP ELÉCTRICO** | 20 |
| **CHASIS** (1) | Lamina CR/Inox/Galv. | | | | | | |



## PERFILED / SOBREPONER

**APLICACIONES:**
Iluminación interior en oficinas, sala de juntas, pasillos y espacios decorativos.

| | | | | | | | |
|---|---|---|---|---|---|---|---|
| **TECNOLOGIA** | LED | **DIFUSOR** (1) | Lamina de acrilico cristal/mate/opal | **SISTEMA DE CONTROL** (1) | 0-10V/DALI | **IP ÓPTICO** | 20 |
| **MONTAJE** | SP/COLGAR | **GARANTÍA KIT ELÉCTRICO** | 5 AÑOS | **TEMP. DE COLOR** (1) | 3500K-5000K | **IP ELÉCTRICO** | 20 |
| **CHASIS** (1) | Lamina CR/Inox/Galv. | | | | | | |



## PERFILED II / SOBREPONER

**APLICACIONES:**
Iluminación interior en oficinas, sala de juntas, pasillos y espacios decorativos.

| | | | | | | | |
|---|---|---|---|---|---|---|---|
| **TECNOLOGIA** | LED | **DIFUSOR** (1) | Lamina de acrilico cristal/mate/opal | **SISTEMA DE CONTROL** (1) | 0-10V/DALI | **IP ÓPTICO** | 20 |
| **MONTAJE** | SP/COLGAR | **GARANTÍA KIT ELÉCTRICO** | 5 AÑOS | **TEMP. DE COLOR** (1) | 3500K-5000K | **IP ELÉCTRICO** | 20 |
| **CHASIS** (1) | Lamina CR/Inox/Galv. | | | | | | |

(1) Definido por el usuario.

# Luminarias de alumbrado interior



## TIPO CANAL

**APLICACIONES:**
Iluminación interior en oficinas, sala de juntas, pasillos, institucional y comercial.

| | | | | | | | |
|---|---|---|---|---|---|---|---|
| **TECNOLOGIA** | LED | **PANTALLA** (1) | Pintura blanca y acero especular | **SISTEMA DE CONTROL** (1) | 0-10V/DALI | **IP ÓPTICO** | 44<br>65 |
| **MONTAJE** | SP/COLGAR | | | | | | |
| **CHASIS** (1) | Lamina CR/Inox/Galv. | **GARANTÍA KIT ELÉCTRICO** | 5 AÑOS | **TEMP. DE COLOR** (1) | 3500K-5000K | **IP ELÉCTRICO** | 44<br>65 |



## HIDDEN LIGHT ACRÍLICO / INCRUSTAR

**APLICACIONES:**
Espacios decorativos donde es importante el control lumínico como consultorios, aulas de clase, oficinas y salas de juntas.

| | | | | | | | |
|---|---|---|---|---|---|---|---|
| **TECNOLOGIA** | LED | **DIFUSOR** (1) | Lamina de acrilico cristal/mate/opal | **SISTEMA DE CONTROL** (1) | 0-10V/DALI | **IP ÓPTICO** | 20 |
| **MONTAJE** | INC | | | | | | |
| **CHASIS** (1) | Lamina CR/Inox/Galv. | **GARANTÍA KIT ELÉCTRICO** | 5 AÑOS | **TEMP. DE COLOR** (1) | 3500K-5000K | **IP ELÉCTRICO** | 20 |



## MAGNA

**APLICACIONES:**
Aulas de clase, oficinas e industria.

| | | | | | | | |
|---|---|---|---|---|---|---|---|
| **TECNOLOGIA** | LED | **DIFUSOR** (1) | Lamina de acrilico cristal/mate/opal | **SISTEMA DE CONTROL** (1) | 0-10V/DALI | **IP ÓPTICO** | 40 |
| **MONTAJE** | SP/COLGAR | | | | | | |
| **CHASIS** (1) | Lamina CR/Inox/Galv. | **GARANTÍA KIT ELÉCTRICO** | 5 AÑOS | **TEMP. DE COLOR** (1) | 3500K-5000K | **IP ELÉCTRICO** | 40 |

(1) Definido por el usuario.

# Luminarias de alumbrado interior



## HEXAGONAL

**APLICACIONES:**
Iluminación interior en oficinas, sala de juntas, pasillos y espacios decorativos.

| | | | | | | | |
|---|---|---|---|---|---|---|---|
| **TECNOLOGIA** | LED | **DIFUSOR** | Acrilico opalizado | **SISTEMA DE CONTROL** (1) | 0-10V/DALI | **IP ÓPTICO** | 20 |
| **MONTAJE** | SP/COLGAR | | | | | | |
| **CHASIS** (1) | Lamina CR/Inox/Galv. | **GARANTÍA KIT ELÉCTRICO** | 2 AÑOS | **TEMP. DE COLOR** (1) | 3000K-4000K -5000K | **IP ELÉCTRICO** | 20 |



## OCTAGONAL

**APLICACIONES:**
Iluminación interior en salas de espera, lobbies, almacenes, salas de entretenimiento, etc.

| | | | | | | | |
|---|---|---|---|---|---|---|---|
| **TECNOLOGIA** | LED | **DIFUSOR** (1) | Lamina de acrilico cristal/mate/opal | **SISTEMA DE CONTROL** (1) | 0-10V/DALI | **IP ÓPTICO** | 40 |
| **MONTAJE** | SP/COLGAR | | | | | | |
| **CHASIS** (1) | Lamina CR/Inox/Galv. | **GARANTÍA KIT ELÉCTRICO** | 5 AÑOS | **TEMP. DE COLOR** (1) | 3500K-5000K | **IP ELÉCTRICO** | 40 |



## MOON SP

**APLICACIONES:**
Iluminación interior en oficinas, sala de juntas y espacios decorativos.

| | | | | | | | |
|---|---|---|---|---|---|---|---|
| **TECNOLOGIA** | LED | **DIFUSOR** (1) | Lamina de acrilico cristal/mate/opal | **SISTEMA DE CONTROL** (1) | 0-10V/DALI | | |
| **MONTAJE** | SP/COLGAR | | | | | | |
| **CHASIS** (1) | Lamina CR/Inox/Galv. | **GARANTÍA KIT ELÉCTRICO** | 5 AÑOS | **TEMP. DE COLOR** (1) | 3500K-5000K | **IP ELÉCTRICO** | 65 |

(1) Definido por el usuario.

# Luminarias de alumbrado interior

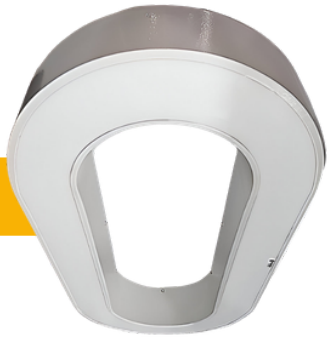

## ORION CHAIN

**APLICACIONES:**
Iluminación interior para uso residencial, comercial, institucional y espacios decorativos.

| | | | | | | | |
|---|---|---|---|---|---|---|---|
| **TECNOLOGIA** | LED | **DIFUSOR** (1) | Lamina de acrilico cristal/mate/opal | **SISTEMA DE CONTROL** (1) | 0-10V/DALI | | |
| **MONTAJE** | SP/COLGAR | **GARANTÍA KIT ELÉCTRICO** | 5 AÑOS | **TEMP. DE COLOR** (1) | 3000K-6500K | **IP ELÉCTRICO** | 65 |
| **CHASIS** (1) | Lamina CR/Inox/Galv. | | | | | | |



## ORION DONA

**APLICACIONES:**
Iluminación interior para uso decorativo en grandes superficies, oficinas y locales comerciales.

| | | | | | | | |
|---|---|---|---|---|---|---|---|
| **TECNOLOGIA** | LED | **DIFUSOR** (1) | Lamina de acrilico cristal/mate/opal | **SISTEMA DE CONTROL** (1) | 0-10V/DALI | | |
| **MONTAJE** | SP/COLGAR | **GARANTÍA KIT ELÉCTRICO** | 5 AÑOS | **TEMP. DE COLOR** (1) | 3000K-6500K | **IP ELÉCTRICO** | 65 |
| **CHASIS** (1) | Lamina CR/Inox/Galv. | | | | | | |



## MOON EIGHT

**APLICACIONES:**
Iluminación interior para uso residencial, comercial e institucional.

| | | | | | | | |
|---|---|---|---|---|---|---|---|
| **TECNOLOGIA** | LED | **DIFUSOR** (1) | Lamina de acrilico cristal/mate/opal | **SISTEMA DE CONTROL** (1) | 0-10V/DALI | | |
| **MONTAJE** | SP/COLGAR | **GARANTÍA KIT ELÉCTRICO** | 5 AÑOS | **TEMP. DE COLOR** (1) | 3500K-5000K | **IP ELÉCTRICO** | 65 |
| **CHASIS** (1) | Lamina CR/Inox/Galv. | | | | | | |

(1) Definido por el usuario.

# Luminarias de alumbrado interior



## MOON + BALA

**APLICACIONES:**
Iluminación interior para uso en hogares, oficinas, centros de salud o salas de juntas.

| | | | | | | | |
|---|---|---|---|---|---|---|---|
| **TECNOLOGIA** | LED | **DIFUSOR** [1] | Lamina de acrilico cristal/mate/opal | **SISTEMA DE CONTROL** [1] | 0-10V/DALI | | |
| **MONTAJE** | SP/COLGAR | **GARANTÍA KIT ELÉCTRICO** | 5 AÑOS | **TEMP. DE COLOR** [1] | 3000K-6500K | **IP ELÉCTRICO** | 65 |
| **CHASIS** [1] | Lamina CR/Inox/Galv. | | | | | | |



## PANEL LED 30x120

**APLICACIONES:**
Iluminación interior en oficinas, comercio, hogar y espacios decorativos.

| | | | | | | | |
|---|---|---|---|---|---|---|---|
| **TECNOLOGIA** | LED | **DIFUSOR** | Lamina de acrilico opalizado | | | **IP ÓPTICO** | 20 |
| **MONTAJE** [1] | INC/SP[2]/COLGAR[2] | **GARANTÍA KIT ELÉCTRICO** | 3 AÑOS | **TEMP. DE COLOR** | 6000K | **IP ELÉCTRICO** | 20 |
| **CHASIS** | Marco en aluminio | | | | | | |



## PANEL LED 60x60

**APLICACIONES:**
Iluminación interior en oficinas, comercio, hogar y espacios decorativos.

| | | | | | | | |
|---|---|---|---|---|---|---|---|
| **TECNOLOGIA** | LED | **DIFUSOR** | Lamina de acrilico opalizado | | | **IP ÓPTICO** | 20 |
| **MONTAJE** [1] | INC/SP[2]/COLGAR[2] | **GARANTÍA KIT ELÉCTRICO** | 3 AÑOS | **TEMP. DE COLOR** | 6000K | **IP ELÉCTRICO** | 20 |
| **CHASIS** | Marco en aluminio | | | | | | |

(1) Definido por el usuario.
(2) Se requiere de un marco adicional para los montajes de sobreponer y colgar.

# Luminarias de alumbrado interior



## PANEL LED CIRCULAR

**APLICACIONES:**
Iluminación interior para uso moderado en hogares, oficinas, centros de salud o salas de juntas.

| | | | | | | | |
|---|---|---|---|---|---|---|---|
| **TECNOLOGIA** | LED | **CONJUNTO OPTICO** | Lamina de acrilico opalizado | | | **IP ÓPTICO** | 20 |
| **MONTAJE** [1] | INC/SP[2]/COLGAR[2] | **GARANTÍA KIT ELÉCTRICO** | 2 AÑOS | **TEMP. DE COLOR**[1] | 6000K | **IP ELÉCTRICO** | 20 |
| **CHASIS** | Marco en aluminio | | | | | | |



## COMERCIAL REGLETA T8 LED

**APLICACIONES:**
Iluminación interior en oficinas, sala de juntas, pasillos, institucional y comercial.

| | | | |
|---|---|---|---|
| **TECNOLOGIA** | LED | **TEMP. DE COLOR** | 3000K-6500K |
| **MONTAJE** | SP/COLGAR | **GARANTÍA TUBO LED** | 2 AÑOS |
| **CHASIS** | Lamina CR/Inox/Galv. | | |



## INDUSTRIAL T8 LED

**APLICACIONES:**
Iluminación interior en oficinas, sala de juntas, pasillos, institucional y comercial.

| | | | | | |
|---|---|---|---|---|---|
| **TECNOLOGIA** | LED | **PANTALLA** | Pintura blanca y acero especular | | |
| **MONTAJE** | SP/COLGAR | **GARANTÍA KIT ELÉCTRICO** | 2 AÑOS | **TEMP. DE COLOR** | 3000K-6500K |
| **CHASIS** | Lamina CR/Inox/Galv. | | | | |

(1) Definido por el usuario.
(2) Se requiere de un marco adicional para los montajes de sobreponer y colgar.

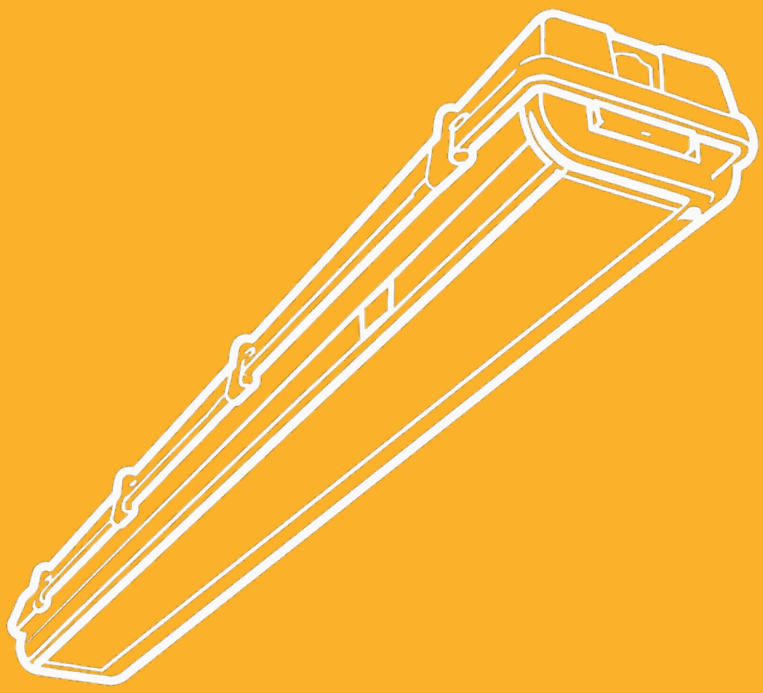

# Alumbrado interior con protección IP

# Luminarias para alumbrado interior con grado de protección IP



## ANTIVANDALICA

**APLICACIONES:**
Zonas industriales con exposición a desprendimiento de residuos, polvo, humedad, áreas de tránsito peatonal, escenarios deportivos, centros de reclusión.

| | | | | | | | |
|---|---|---|---|---|---|---|---|
| **TECNOLOGIA** | LED | **DIFUSOR** [1] | Lamina de acrilico cristal/mate/opal | **SISTEMA DE CONTROL** [1] | 0-10V/DALI | **IP ÓPTICO** | 44<br>65 |
| **MONTAJE** | SP | | | | | | |
| **CHASIS** [1] | Lamina CR/Inox/Galv. | **GARANTÍA KIT ELÉCTRICO** | 5 AÑOS | **TEMP. DE COLOR** [1] | 3500K-5000K | **IP ELÉCTRICO** | 44<br>65 |



## ESTANCA TUBO LED

**APLICACIONES:**
Áreas húmedas, industria de alimentos, sector salud, parqueaderos, bodegas, agro, etc.

| | | | | | | | |
|---|---|---|---|---|---|---|---|
| **TECNOLOGIA** | LED | **DIFUSOR** | Difusor policarbonato IK08 | **SISTEMA DE CONTROL** [1] | 0-10V/DALI | **IP ÓPTICO** | 65 |
| **MONTAJE** | SP/COLGAR | | | | | | |
| **CHASIS** | Policarbonato gris IK08 | **GARANTÍA KIT ELÉCTRICO** | 5 AÑOS | **TEMP. DE COLOR** [1] | 3500K-5000K | **IP ELÉCTRICO** | 65 |



## ESTANCA (MLL)

**APLICACIONES:**
Áreas húmedas, industria de alimentos, sector salud, parqueaderos, bodegas, agro, etc.

| | | | | | | | |
|---|---|---|---|---|---|---|---|
| **TECNOLOGIA** | LED | **DIFUSOR** | Difusor policarbonato IK08 | **SISTEMA DE CONTROL** [1] | 0-10V/DALI | **IP ÓPTICO** | 65 |
| **MONTAJE** | SP/COLGAR | | | | | | |
| **CHASIS** | Policarbonato gris IK08 | **GARANTÍA KIT ELÉCTRICO** | 5 AÑOS | **TEMP. DE COLOR** [1] | 3500K-5000K | **IP ELÉCTRICO** | 65 |

(1) Definido por el usuario.

# Luminarias para alumbrado interior con grado de protección IP



## HIGH BAY RECTANGULAR

**APLICACIONES:**
Iluminación de grandes áreas en zonas húmedas, procesos con requerimientos de limpieza continuos, áreas expuestas a salpicaduras de agua, industria alimenticia.

| | | | | | | | |
|---|---|---|---|---|---|---|---|
| **TECNOLOGIA** | LED | **DIFUSOR** (1) | Lamina de acrilico cristal/mate/opal | **SISTEMA DE CONTROL** (1) | 0-10V/DALI | **IP ÓPTICO** | 65 |
| **MONTAJE** | SP/COLGAR | | | | | | |
| **CHASIS** (1) | Lamina CR/Inox/Galv. | **GARANTÍA KIT ELÉCTRICO** | 5 AÑOS | **TEMP. DE COLOR** (1) | 3500K-5000K | **IP ELÉCTRICO** | 65 |



## HOSPITALARIA INC / SP

**APLICACIONES:**
Zonas industriales con exposición a desprendimiento de residuos, polvo, humedad, áreas de tránsito peatonal, escenarios deportivos, centros de reclusión.

| | | | | | | | |
|---|---|---|---|---|---|---|---|
| **TECNOLOGIA** | LED | **DIFUSOR** (1) | Lamina de acrilico cristal/mate/opal | **SISTEMA DE CONTROL** (1) | 0-10V/DALI | **IP ÓPTICO** | 65 |
| **MONTAJE** | INC/SP | | | | | | |
| **CHASIS** (1) | Lamina CR/Inox/Galv. | **GARANTÍA KIT ELÉCTRICO** | 5 AÑOS | **TEMP. DE COLOR** (1) | 3500K-5000K | **IP ELÉCTRICO** | 65 |



## UFO

**APLICACIONES:**
Iluminación para bodegas, gimnasios y talleres. Tambien es ideal para uso industrial y trabajo continuo.

| | | | | | | | |
|---|---|---|---|---|---|---|---|
| **TECNOLOGIA** | LED | **CONJUNTO OPTICO** | Optica en policarbonato IK08 | **SISTEMA DE CONTROL** (1) | 0-10V/DALI | **IP ÓPTICO** | 65 |
| **MONTAJE** | SP | | | | | | |
| **CHASIS** | Cubierta policarbonato | **GARANTÍA KIT ELÉCTRICO** | 3 AÑOS | **TEMP. DE COLOR** | 3500K-5000K | **IP ELÉCTRICO** | 65 |

(1) Definido por el usuario.

# Luminarias para alumbrado interior con grado de protección IP



## CCL280AL

**APLICACIONES:**
Pasillos, cuartos fríos,exteriores, bodegas, cuartos de máquinas, etc.

| | | | | | | | |
|---|---|---|---|---|---|---|---|
| **TECNOLOGIA** | LED | **CONJUNTO OPTICO** | Optica en policarbonato IK08 | | | **IP ÓPTICO** | 65 |
| **MONTAJE** | SP | **GARANTÍA KIT ELÉCTRICO** | 3 AÑOS | **TEMP. DE COLOR** | 3500K-5000K | **IP ELÉCTRICO** | 65 |
| **CHASIS** | Cubierta policarbonato | | | | | | |



## CWL350AL

**APLICACIONES:**
Pasillos, cuartos fríos, exteriores, bodegas, cuartos de máquinas, etc.

| | | | | | | | |
|---|---|---|---|---|---|---|---|
| **TECNOLOGIA** | LED | **CONJUNTO OPTICO** | Optica en policarbonato IK08 | | | **IP ÓPTICO** | 65 |
| **MONTAJE** | SP | **GARANTÍA KIT ELÉCTRICO** | 3 AÑOS | **TEMP. DE COLOR** | 3500K-5000K | **IP ELÉCTRICO** | 65 |
| **CHASIS** | Cubierta policarbonato | | | | | | |

(1) Definido por el usuario.

atencionalcliente@cedelec.com.co

310 8353072 - 317 3672821
602 - 6669546/ext: 101-103-107

Calle 2 Tr 2 - 110 Parcelación Industrial La Dolores
Vía Palmira - Valle del Cauca

@cedelec_sas
/cedelec

CEDELEC S.A.S

**WWW.CEDELEC.COM.CO**

